

Altan-alkymister

- nyt "køkkenmineral" – eller hvad?

Af Hans-Henrik Meyer, formand for Sydsjællands Amatørgæologiske Forening

Det lyder som noget med terrorister, men foregår i virkeligheden på en hyggelig overdækket altan på Skovbrynet i Næstved. De er over os hele tiden, vi oversvømmes af dem – de skallede, de kreative, de fransk inspirerede og dem med de friske råvare, kokkene.... det er næsten umuligt at åbne for fjernsynet uden at blive fristet til "gør det selv mad", og pas på med det! Medmindre du samler på krystaller.

Lad denne historie fra "den virkelige verden" opmuntre eller afskrække dig!

Vindruegelé

Medlem af Sydsjællands Amatørgæologiske Forening, Birgit Larsen, lod sig i sommeren 2004 friste af dem... kokkene, og følte sig inspireret til at lave vindruegele.

En flot klase meget nye grønne vindruer fra et drivhus, noget vand og lidt sukker, og et hurtigt opkog, så var gelen klar til at hælde på genbrugsmarmeladeglassene. Efter afkøling blev glassene dækket med plastfolie og sat ud på altanen.

Januar 2005.

Hvordan går det med geleen? Stor er forbavselsen, da folien fjernes. På folien, i overfladen af geleen og et stykke ned i den, ligger de flotteste små "vindruekrystaller".

Krystallerne bliver taget med i sten-



De fineste "vindruekrystaller". Men hvad består de af? (Foto: Forfatteren)

klubben og beundret, studeret i lup og under mikroskop, testet med uv-lys, ridset i, knust og smagt på, samt duppet med vand og saltsyre, men uden at mysteriet opklares. HVAD ER DET???

Forslag modtages!

Krystallerne reagerer ikke på UV-lys, bru-

ser ikke med syre og opløses ikke i vand. De ligner faktisk temmelig meget de ikait/glendonitkrystaller, som findes i cementstenene på Mors. (Men efter vores viden var det småt med både vindruer og sukker dengang i Eocæn). Kan nogen hjælpe os, vores bedste bud er nok: gipskrystaller? Se på billedet – de længste krystaller er ca. 1,5 cm lange. ■

VI HAR JORD I HOVEDET ..!

- og plads til mere

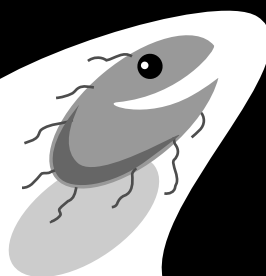

Bioteknisk Jordrens SOILREM er Danmarks landsdækkende jordrensere, når det gælder olie- og kemikaliefurening – med anlæg i Kalundborg, Esbjerg, Aalborg og på Ærø, Samsø og Bornholm.

Kontakt os på tlf. 59 50 46 68.



Bioteknisk Jordrens
SOILREM
- jordens bedste valg